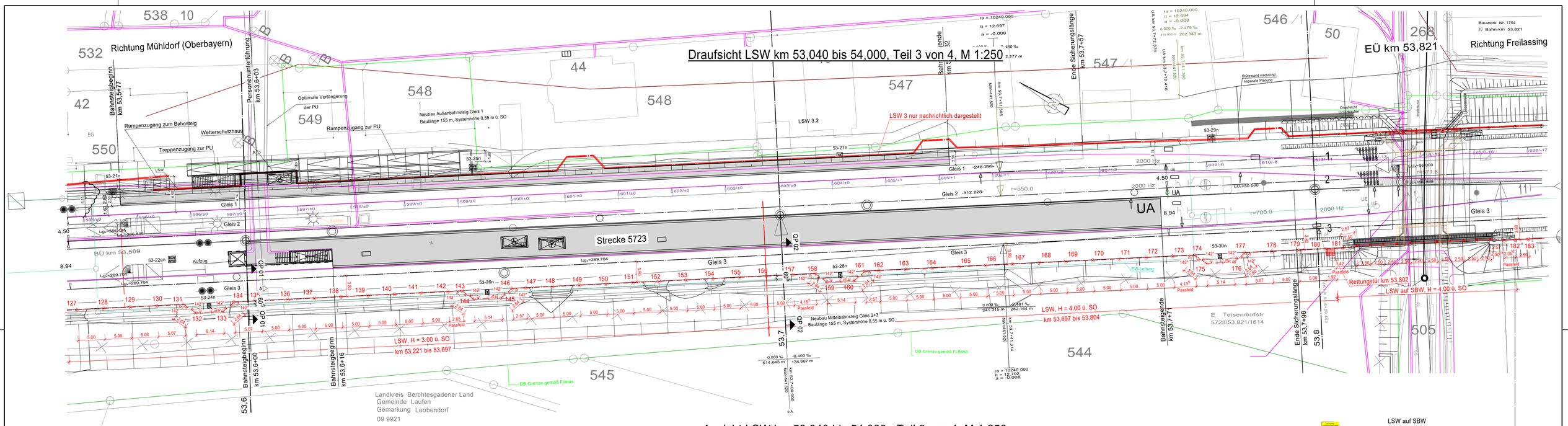

Ansicht LSW km 53,040 bis 54,000, Teil 3 von 4, M 1:250

Ansicht von Anliegerseite

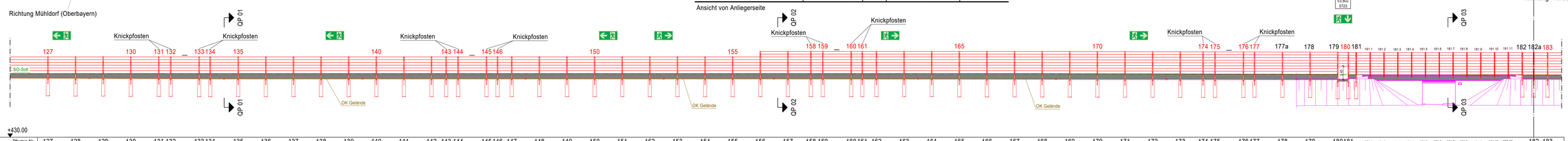

Pfosten-Nr.	127	128	129	130	131	132	133	134	135	136	137	138	139	140	141	142	143	144	145	146	147	148	149	150	151	152	153	154	155	156	157	158	159	160	161	162	163	164	165	166	167	168	169	170	171	172	173	174	175	176	177	178	179	180	181	182	183
Achsmaß [m]		5,00	5,00	5,00	5,07	2,64	5,14	2,64	5,07	5,00	5,00	5,00	5,00	5,00	5,00	5,00	2,65	2,64	5,14	2,64	2,57	5,00	5,00	5,00	5,00	5,00	5,00	5,00	5,00	5,00	5,00	4,15⁵	2,64	5,14	2,64	2,57	5,00	5,00	5,00	5,00	5,00	5,00	5,00	5,00	5,00	5,00	5,00	4,13⁵	2,64	5,14	2,64	5,07	5,00	5,00	1,92		2,50	2,50	2,50	2,50	2,50	2,50	2,50	2,50	2,50	2,50	2,50	2,50	2,50	2,50	2,50	2,50	2,50	
Anz. Alu-Elemente, H=0,50m																																																										
Sockelhöhe [m]		0,90	0,95	0,95	1,00	1,00	1,00	1,05	1,05	1,05	1,05	1,05	1,05	1,05	1,05	1,05	1,05	1,05	1,05	1,05	1,05	1,05	1,05	1,05	1,05	1,05	1,05	1,05	1,05	1,05	1,05	1,05	1,05	1,05	1,05	1,05	1,05	1,05	1,05	1,10	1,10	1,10	1,10	1,10	1,10	1,10	1,10	1,10	1,10	1,10	1,05	1,05	1,05	1,05	0,35		0,27	0,27	0,27	0,27	0,27	0,27	0,27	0,27	0,27	0,27	0,27	0,27	0,27	0,27	0,27	0,90	
Kleintierdurchlass			X						X					X								X						X											X					X									X				X		
Station		53,568			53,583				53,602					53,627						53,647					53,667						53,692					53,713					53,733					53,758					53,779					53,801				
SO Soll [m ü. NN]	+441.52				+441.52				+441.52					+441.52						+441.52					+441.52						+441.52					+441.52					+441.52					+441.47⁸					+441.42⁶					+441.37				

Pfosten: HE-Reihe in S355 J2+N, Länge inkl. Einbindelänge (0,80m)
durchgehend gleisseitig hochabsorbierend

Dazugehörige Pläne:

ABS38-3-305-EP-LW-BA-2690-001-aa	Bauwerksplan Teil 1	ABS38-3-305-EP-LW-QS-2690-001-aa	Querschnitte
ABS38-3-305-EP-LW-BA-2690-002-aa	Bauwerksplan Teil 2	ABS38-3-305-EP-LW-EL-2690-001-aa	Erdungsplan
ABS38-3-305-EP-LW-BA-2690-004-aa	Bauwerksplan Teil 4	ABS38-3-305-EP-LW-KR-2690-001-aa	Detailplan

Baustoffkennwerte

Bauteil	Beton	Expositions-klasse	Feuchtig-keitsklasse	Beton-stahl	Baustahl
LSW Pfosten	----	----	----	----	S355 J2+N
RR: Stahlrundrohr	----	----	----	----	S355 J2 H
Beton im Rammrohr	C30/37	XC2, XF1, XA1	WF	B500B	----
Bohrpfahl	C30/37	XC2, XA2, XF1	WF	B500B	----
Verfüllung Köcher	C30/37	XC4, XA2, XF1	WF	B500B	----
Sockelelement	C30/37 LP	XC4, XD3, XF4, XA2	WA	B500B	----
Bohrpfahl	C30/37	XC2, XA2, XF1	WF	B500B	----
Sauberkeitsschicht	C12/15	X0	WF	----	----
Sockelelement	Schalung glatt, Schalseite gleisseitig				
Falls nicht anders angegeben - Alle sichtbaren Kanten 1,0 / 1,0 cm fasen					
LSW Alu-Elemente:	gem. Richtlinie 804.5501 Abs. 6.1				

Entwurfsgeschwindigkeit: Ve ≤ 160 km/h

Entwurfsplanung

Index	Änderungen bzw. Ergänzungen	Name:	Datum:

Prüfvermerke

die Übereinstimmung der Zeichnung mit der Ausführung bestätigt:

für den Auftragnehmer: Ort, Datum, Name in Druckbuchstaben, Unterschrift

für die DB ... Ort, Datum, Name in Druckbuchstaben, Unterschrift

Interoperabilität geprüft (benannte Stelle), Name

Ort, Datum, Name in Druckbuchstaben, Unterschrift geprüft

Qualitätssicherung

Ort, Datum, Name in Druckbuchstaben, Unterschrift geprüft

Eisenbahn-Bundesamt

Freigabe zur ... Prüfung

Ort, Datum, Name in Druckbuchstaben, Unterschrift

Prüfingenieur

Freigabe der Ausführungsunterlagen
☐ mit Regelungen durch den BVB
Freigabe-Nr.:

Ort, Datum, Name in Druckbuchstaben, Unterschrift (BVB)

Genehmigung zur Bauausführung

gleichgestellt mit Prüfexemplaren

Ort, Datum, Name in Druckbuchstaben, Unterschrift

Ort, Datum, Name in Druckbuchstaben, Unterschrift

Ort, Datum, Name in Druckbuchstaben, Unterschrift

Bauherr:
DB NETZE
DB Netz AG
Infrastrukturprojekte Süd
I.NI-S-C-B ABS 38 Ost
Richelstraße 3
80634 München

München:
Ort, Datum, Unterschrift

Projektleitung:

Ort, Datum, Unterschrift

Planung:
Ingenieurgemeinschaft ABS 38 PFA 3.5
Engelhardt & Partner GmbH
Engelhardt & Partner
Ingenieure und Planer für Bauwesen
K+S Ingenieur-Consult GmbH & Co. KG

Ort, Datum, Unterschrift

Auftragnehmer (AN):

Ort, Datum, Unterschrift

Lageskizze (unmaßstäblich):

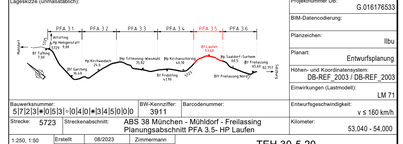
PFA 3.1
PFA 3.2
PFA 3.3
PFA 3.4
PFA 3.5
PFA 3.6
Mühldorf
Freilassing
Salzburg
Tarsdorf
Laufen
Anthering
Elixhausen
Wals-Siezenheim
Grödig
Salzburg-Mitte
Salzburg-West
Salzburg-Süd
Hallein
St. Leonhard
St. Leonhard
Salzburg-Süd
Freilassing
Freilassing
Freilassing